



## **Relatório semanal de preços ao consumidor**

***Semana de 02/07/2017 a 08/07/2017***

Os dados deste relatório são divulgados pela Agência Nacional de Petróleo, Gás Natural e Biocombustíveis (ANP) em sua pesquisa de *Levantamento de Preços ao Consumidor e de Margens de Comercialização de Combustíveis*, disponibilizados neste endereço <http://www.anp.gov.br/preco/>.



**UNIÃO DA INDÚSTRIA DE CANA-DE-AÇÚCAR**

ETANOL • AÇÚCAR • ENERGIA

SÃO PAULO • BRASIL

**Tabela 1: Preços semanais do etanol hidratado e da gasolina ao consumidor.**

Comparativo dos preços registrados na semana de 02/07/2017 a 08/07/2017 com os valores observados na semana anterior.

Estados	Semana de 25/06/2017 a 01/07/2017				Semana de 02/07/2017 a 08/07/2017			
	Preço nos postos (R\$/litro)		Relação de preços		Preço nos postos (R\$/litro)		Relação de preços	
	Gasolina (a)	Etanol (b)	R\$/litro (a-b)	(b/a)	Gasolina (a)	Etanol (b)	R\$/litro (a-b)	(b/a)
ACRE	4,05	3,63	0,43	89,5%	3,99	3,59	▼ 0,40	▲ 90,1%
ALAGOAS	3,73	3,11	0,63	83,2%	3,77	3,21	▼ 0,56	▲ 85,1%
AMAPÁ	3,49				3,48			
AMAZONAS	3,37	3,16	0,20	94,0%	3,25	3,11	▼ 0,14	▲ 95,6%
BAHIA	3,52	2,84	0,67	80,9%	3,47	2,82	▼ 0,65	▲ 81,2%
CEARÁ	3,81	3,31	0,50	86,8%	3,79	3,19	▲ 0,60	▼ 84,2%
DISTRITO FEDERAL	3,44	3,16	0,27	92,0%	3,32	3,10	▼ 0,22	▲ 93,5%
ESPÍRITO SANTO	3,58	3,21	0,37	89,6%	3,56	3,21	▼ 0,35	▲ 90,2%
GOIÁS	3,69	2,63	1,06	71,3%	3,61	2,54	▲ 1,07	▼ 70,3%
MARANHÃO	3,45	3,25	0,20	94,2%	3,39	3,20	- 0,19	▲ 94,3%
MATO GROSSO	3,57	2,22	1,35	62,2%	3,52	2,15	▲ 1,38	▼ 61,0%
MATO GROSSO DO SUL	3,48	2,96	0,52	85,0%	3,44	2,88	▲ 0,56	▼ 83,7%
MINAS GERAIS	3,60	2,54	1,06	70,5%	3,59	2,53	- 1,06	▼ 70,4%
PARÁ	3,84	3,55	0,29	92,5%	3,79	3,50	- 0,29	▼ 92,4%
PARAÍBA	3,51	2,95	0,56	84,0%	3,46	2,95	▼ 0,51	▲ 85,2%
PARANÁ	3,37	2,52	0,85	74,7%	3,38	2,51	▲ 0,87	▼ 74,2%
PERNAMBUCO	3,49	2,89	0,60	82,8%	3,42	2,85	▼ 0,57	▲ 83,4%
PIAUÍ	3,43	2,98	0,44	87,1%	3,42	2,98	- 0,44	▲ 87,1%
RIO DE JANEIRO	3,89	3,09	0,79	79,6%	3,91	3,11	- 0,79	▲ 79,7%
RIO GRANDE DO NORTE	3,68	3,15	0,54	85,4%	3,74	3,16	▲ 0,58	▼ 84,4%
RIO GRANDE DO SUL	3,66	3,43	0,23	93,8%	3,63	3,40	- 0,23	▼ 93,8%
RONDÔNIA	3,72	3,28	0,44	88,3%	3,68	3,27	▼ 0,41	▲ 88,8%
RORAIMA	3,46	3,68	-0,22	106,4%	3,51	3,70	▲ -0,19	▼ 105,4%
SANTA CATARINA	3,36	3,02	0,34	89,9%	3,36	3,01	- 0,35	▼ 89,7%
SÃO PAULO	3,29	2,23	1,06	67,9%	3,28	2,21	▲ 1,08	▼ 67,2%
SERGIPE	3,43	3,09	0,34	90,2%	3,42	3,09	- 0,33	▲ 90,4%
TOCANTINS	3,61	3,31	0,30	91,6%	3,59	3,30	▼ 0,29	▲ 91,9%

\* O dado referente ao preço médio de bomba semanal do etanol hidratado no Estado do Amapá a partir de da semana de 25/06 não foram divulgados pela ANP.

**Tabela 2:** Preços da gasolina e do etanol hidratado nas capitais com maior consumo do biocombustível.

Capitais	Semana de 25/06/2017 a 01/07/2017				Semana de 02/07/2017 a 08/07/2017			
	Preço dos postos (R\$/litro)		Relação de preços		Preço dos postos (R\$/litro)		Relação de preços	
	Gasolina (a)	Etanol (b)	R\$/litro (a-b)	(b/a)	Gasolina (a)	Etanol (b)	R\$/litro (a-b)	(b/a)
SÃO PAULO	3,18	2,19	1,00	68,65%	3,21	2,18	▲ 1,02	▼ 68,06%
CURITIBA	3,15	2,43	0,72	77,24%	3,21	2,45	▲ 0,77	▼ 76,14%
GOIÂNIA	3,76	2,67	1,09	71,07%	3,69	2,60	■ 1,09	▼ 70,51%
RIO DE JANEIRO	3,86	3,03	0,83	78,52%	3,91	3,10	▼ 0,80	▲ 79,47%
CUIABÁ	3,46	2,09	1,37	60,41%	3,43	2,02	▲ 1,41	▼ 58,89%
BELO HORIZONTE	3,52	2,49	1,03	70,68%	3,47	2,46	▼ 1,00	▲ 71,04%

**Tabela 3.** Preços da gasolina e do etanol hidratado nos municípios do Estado de São Paulo com maior consumo de etanol hidratado.

Municípios	Semana de 25/06/2017 a 01/07/2017				Semana de 02/07/2017 a 08/07/2017			
	Preço dos postos (R\$/litro)		Relação de preços		Preço dos postos (R\$/litro)		Relação de preços	
	Gasolina (a)	Etanol (b)	R\$/litro (a-b)	(b/a)	Gasolina (a)	Etanol (b)	R\$/litro (a-b)	(b/a)
SAO PAULO	3,18	2,19	1,00	68,65%	3,21	2,18	▲ 1,02	▼ 68,06%
CAMPINAS	3,38	2,29	1,09	67,87%	3,29	2,23	▼ 1,06	▲ 67,88%
SOROCABA	3,26	2,20	1,06	67,48%	3,25	2,19	■ 1,06	▼ 67,32%
GUARULHOS	3,19	2,16	1,03	67,77%	3,41	2,20	▲ 1,20	▼ 64,70%
RIBEIRAO PRETO	3,51	2,19	1,31	62,52%	3,52	2,15	▲ 1,37	▼ 61,12%
SAO JOSE DO RIO PRETO	3,48	2,33	1,15	66,90%	3,46	2,28	▲ 1,18	▼ 65,81%
BAURU	3,26	2,04	1,22	62,64%	3,26	2,03	■ 1,23	▼ 62,35%
SAO BERNARDO DO CAMPO	3,26	2,24	1,01	68,92%	3,21	2,19	■ 1,01	▼ 68,46%
PIRACICABA	3,30	2,21	1,10	66,78%	3,28	2,15	▲ 1,13	▼ 65,63%
OSASCO	3,28	2,29	0,99	69,74%	3,20	2,21	■ 0,99	▼ 69,15%
SANTO ANDRE	3,25	2,25	1,00	69,17%	3,18	2,18	■ 1,00	▼ 68,59%
JUNDIAI	3,45	2,36	1,08	68,59%	3,41	2,34	■ 1,07	▼ 68,54%
SAO JOSE DOS CAMPOS	3,17	2,21	0,96	69,66%	3,15	2,17	▲ 0,98	▼ 68,95%
FRANCA	3,56	2,47	1,09	69,32%	3,57	2,38	▲ 1,20	▼ 66,56%
LIMEIRA	3,23	2,18	1,05	67,42%	3,23	2,19	■ 1,04	▲ 67,79%

As flechas na coluna "Relação de preços" mostram as alterações para "diferença dos preços" (R\$/litro) e paridade (%) entre a última semana e a semana anterior. Assim, tendo (1) redução na "diferença de preços" ou aumento da paridade, haverá uma flecha vermelha indicando uma variação de preços dos combustíveis desfavorável ao etanol; (2) aumento na "diferença de preços" ou queda da paridade, haverá uma flecha verde demonstrando uma variação de preços favorável ao etanol; e (3) o traço amarelo indicará a estabilidade da paridade e da "diferenças dos preços" entre as semanas.

## Paridade<sup>1</sup> de preços de bomba etanol hidratado/gasolina nos municípios dos principais Estados consumidores de etanol

Semana - 25/06/2017 a 01/07/2017

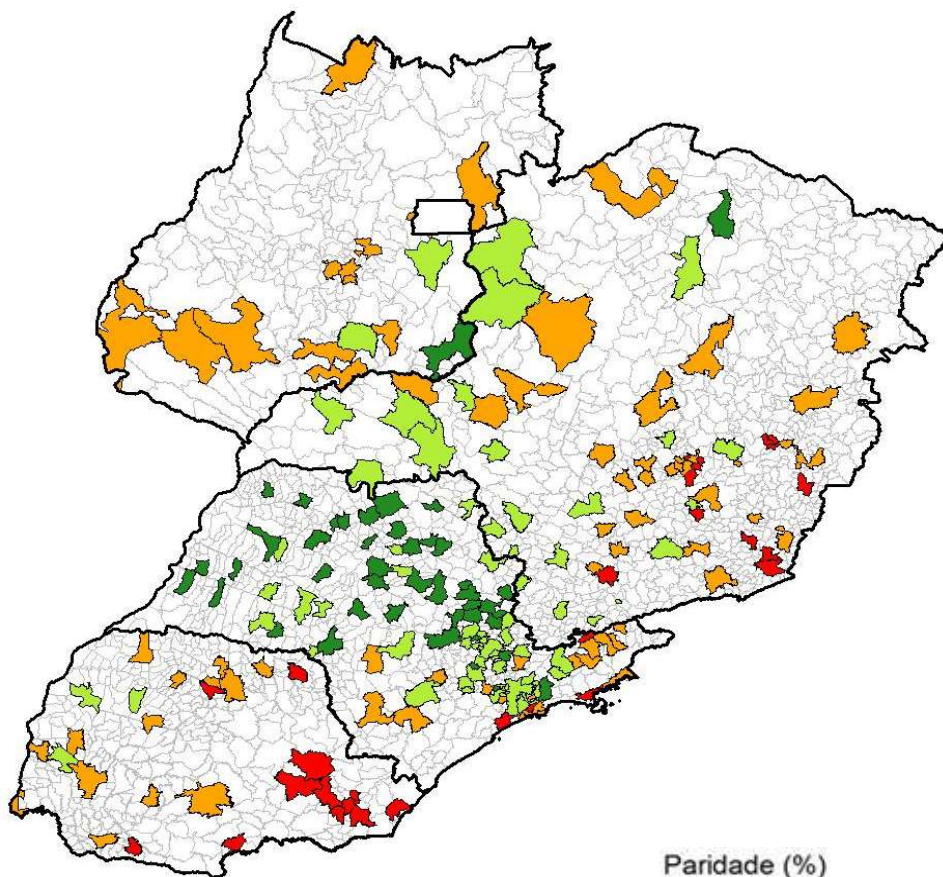

Paridade (%)

- Cidades sem informação
- Até 67%
- 67% - 70%
- 70% - 73%
- 73% - 100%

Semana - 02/07/2017 a 08/07/2017

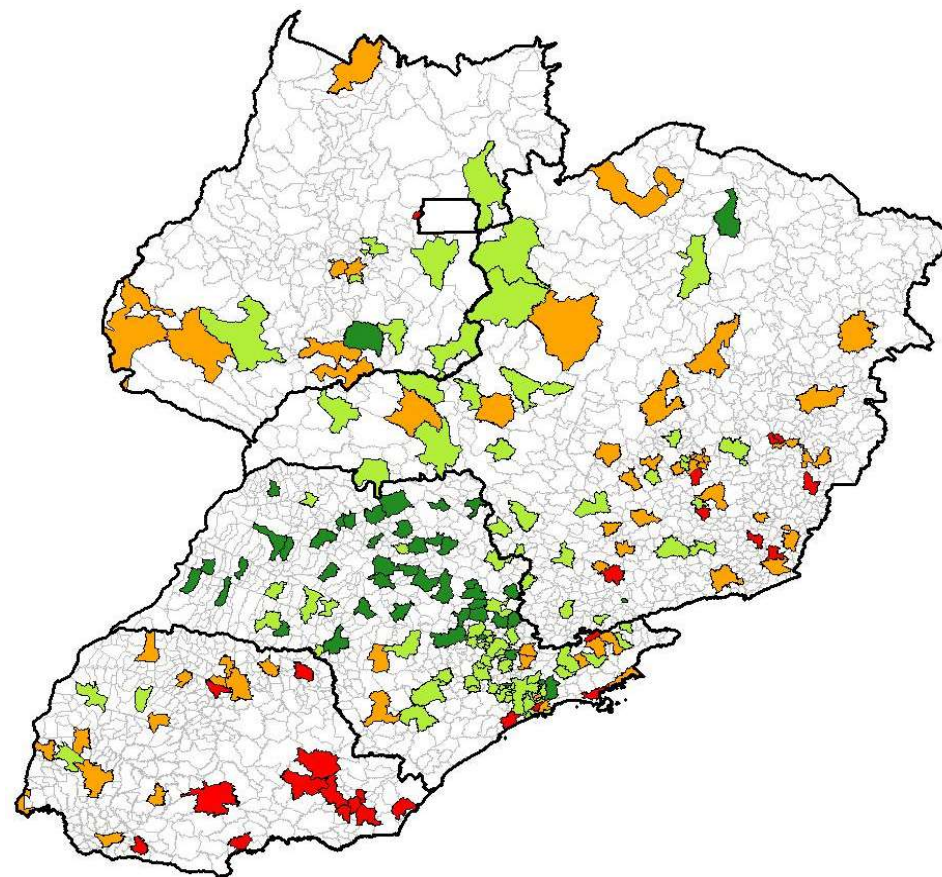

<sup>1</sup> **paridade:** razão, em percentual, entre os preços de bomba da gasolina C e do etanol hidratado carburante.



## Relação de preços<sup>2</sup> de bomba gasolina-etanol hidratado nos municípios dos principais Estados consumidores de etanol

Semana - 25/06/2017 a 01/07/2017

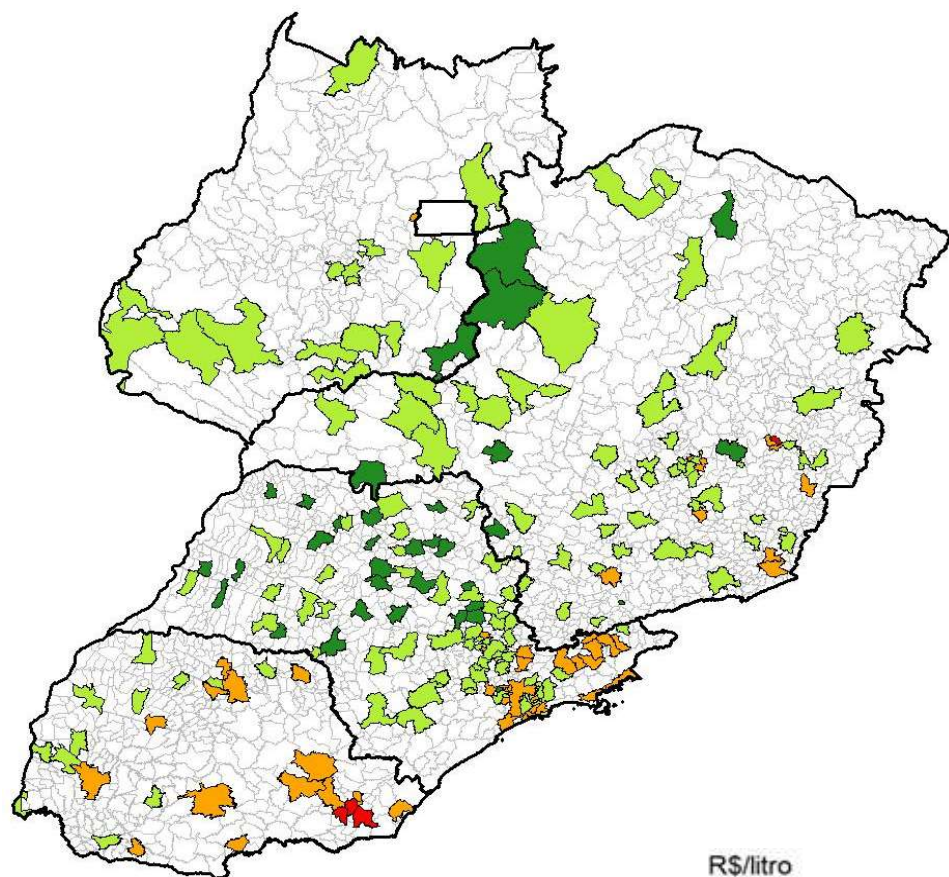

R\$/litro

- Cidades sem informação
- Abaixo de 0,80 R\$/l
- 0,80 - 1,00 R\$/l
- 1,00 - 1,20 R\$/l
- Acima de 1,20 R\$/l

Semana - 02/07/2017 a 08/07/2017

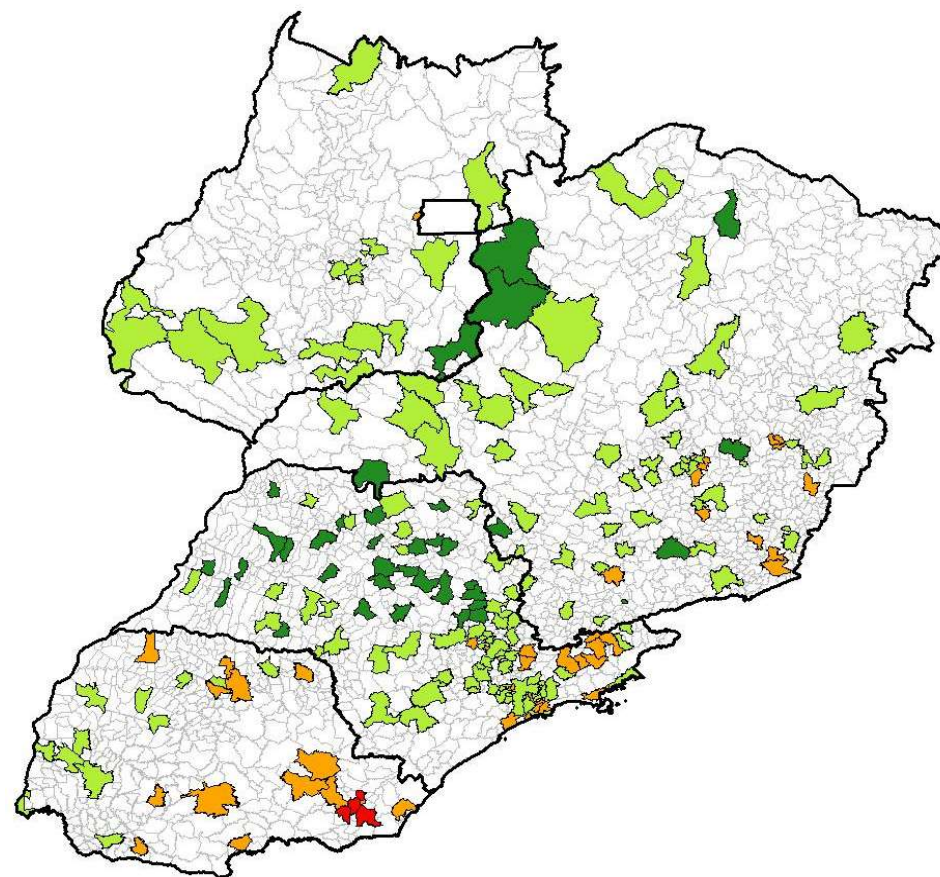

<sup>2</sup> **relação de preços:** preço ao consumidor em R\$ por litro da gasolina C, menos aquele praticado para o etanol hidratado nos postos de combustíveis, em R\$ por litro.

**Tabela 4.** Preços de bomba da gasolina e do etanol hidratado nos municípios com paridade mais favorável ao consumo de etanol nos Estados de Goiás, São Paulo, Minas Gerais e Paraná.

UF	Municípios	Semana de 02/07/2017 a 08/07/2017			
		Preço dos postos (R\$/litro)		Relação de preços	
		Gasolina (a)	Etanol (b)	R\$/litro (a-b)	(b/a)
SP	CATANDUVA	3,37	1,93	<b>1,44</b>	<b>57,26%</b>
SP	DRACENA	3,49	2,02	<b>1,47</b>	<b>57,85%</b>
SP	OLÍMPIA	3,56	2,09	<b>1,47</b>	<b>58,63%</b>
SP	PRESIDENTE PRUDENTE	3,36	1,99	<b>1,37</b>	<b>59,21%</b>
SP	BIRIGUI	3,55	2,11	<b>1,45</b>	<b>59,31%</b>

**Tabela 5.** Preços de bomba da gasolina e do etanol hidratado nos municípios com paridade menos favorável ao consumo de etanol nos Estados de Goiás, São Paulo, Minas Gerais e Paraná

UF	Municípios	Semana de 02/07/2017 a 08/07/2017			
		Preço dos postos (R\$/litro)		Relação de preços	
		Gasolina (a)	Etanol (b)	R\$/litro (a-b)	(b/a)
MG	MANHUAÇU	3,62	2,79	<b>0,83</b>	<b>77,1%</b>
PR	COLOMBO	3,46	2,67	<b>0,80</b>	<b>77,0%</b>
GO	ÁGUAS LINDAS DE GOIÁS	3,48	2,68	<b>0,80</b>	<b>77,0%</b>
PR	ARAUCÁRIA	3,30	2,53	<b>0,77</b>	<b>76,6%</b>
PR	PARANAGUÁ	3,57	2,72	<b>0,85</b>	<b>76,2%</b>

## PERCENTUAL DE MERCADO PARA DIFERENTES FAIXAS DE PARIDADE

Os gráficos apresentados na próxima página foram elaborados a partir do preço semanal de bomba do etanol hidratado e da gasolina por município; e da estimativa da frota de automóveis e veículos comerciais leves dos respectivos municípios pesquisados.

Os municípios analisados referem-se à amostra utilizada pela Agência Nacional do Petróleo, Gás Natural e Biocombustíveis (ANP) em sua pesquisa de *Levantamento de Preços e de Margens de Comercialização de Combustíveis*.

A partir dessas informações, calcula-se semanalmente a proporção da frota de veículos localizadas nos municípios cuja paridade de preços entre o etanol hidratado e a gasolina situa-se: 1) abaixo de 67%; 2) entre 67% e 70%; 3) entre 70% e 73%; e, 4) acima de 73%.

Por exemplo, caso o gráfico "Paridade abaixo de 67%" indicar 38% em uma semana específica, isso significa que nesta semana 38% da frota brasileira de veículos estava localizada em municípios com paridade de preços entre etanol hidratado e gasolina abaixo de 67%.

A partir dessa análise, é possível avaliar mais detalhadamente a evolução semanal dos preços pagos pelos consumidores brasileiros para o etanol hidratado e a gasolina nos municípios de todo País.

*Obs: Os percentuais expostos nos gráficos a seguir, referem-se às proporções do mercado nacional que estão em uma classe de paridade (dentre as quatro possíveis) na última semana apurada pela ANP e na mesma semana do ano anterior.*

Percentual do mercado brasileiro segundo as quatro diferentes faixas de paridade - atualizado até a semana de 02/07/2017 a 08/07/2017.

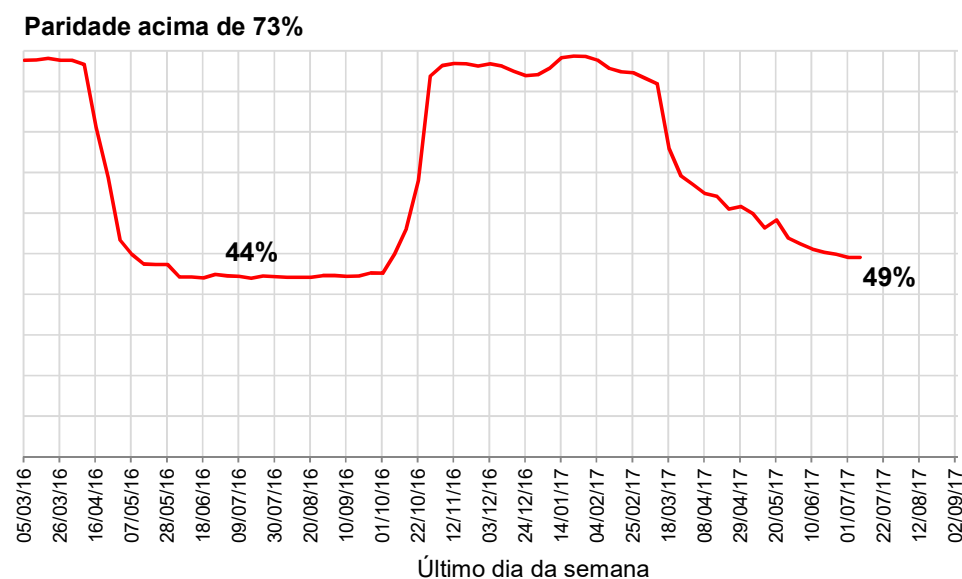
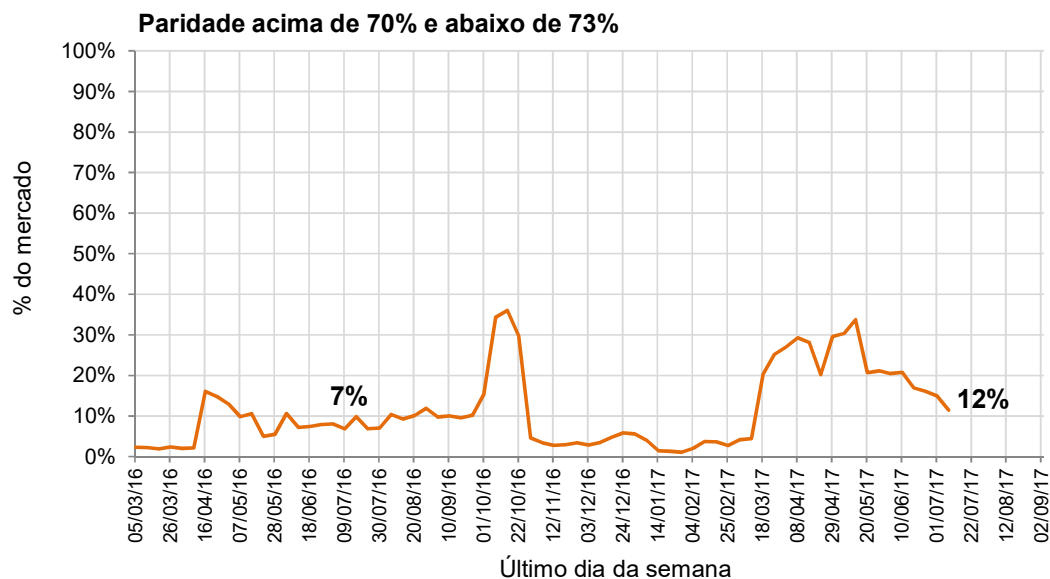
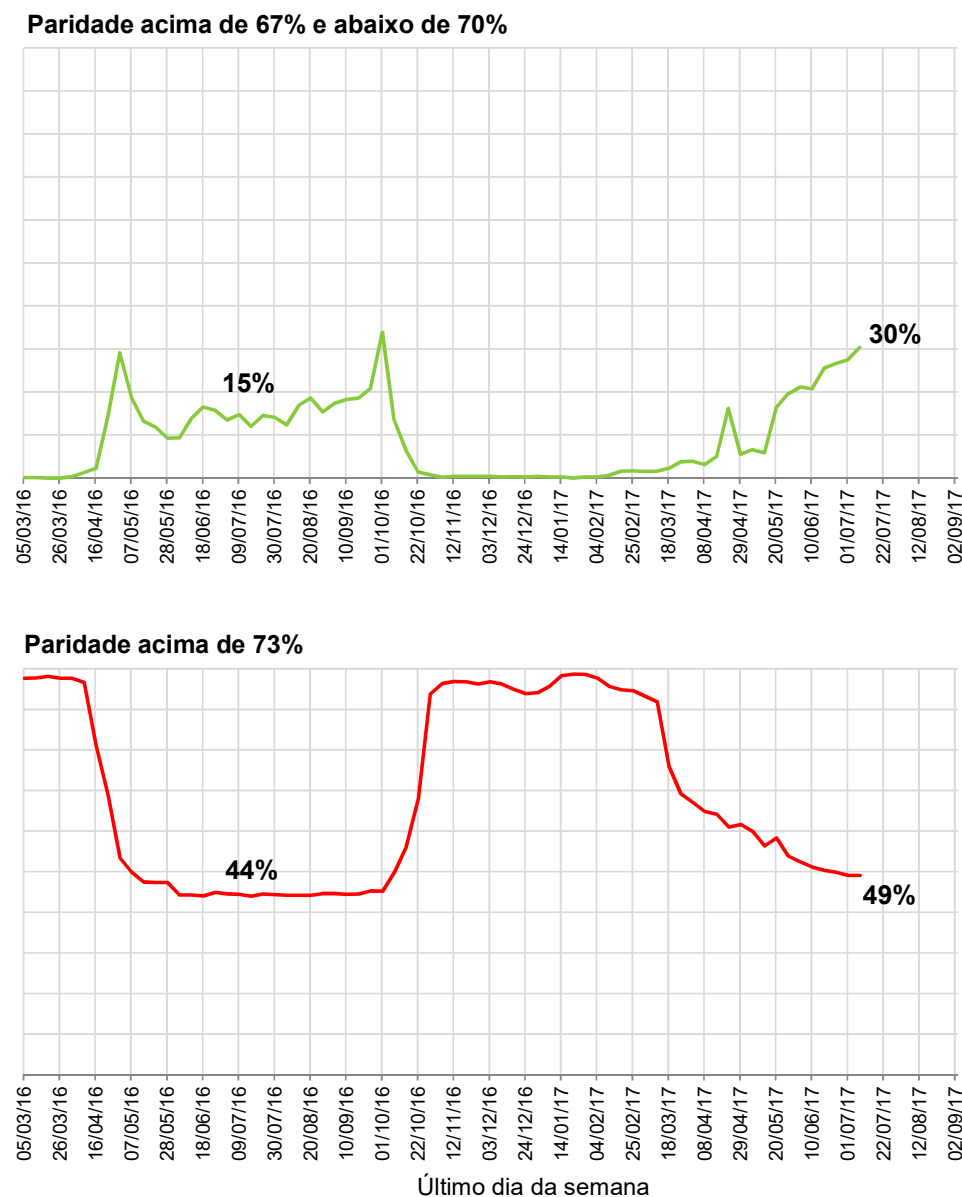
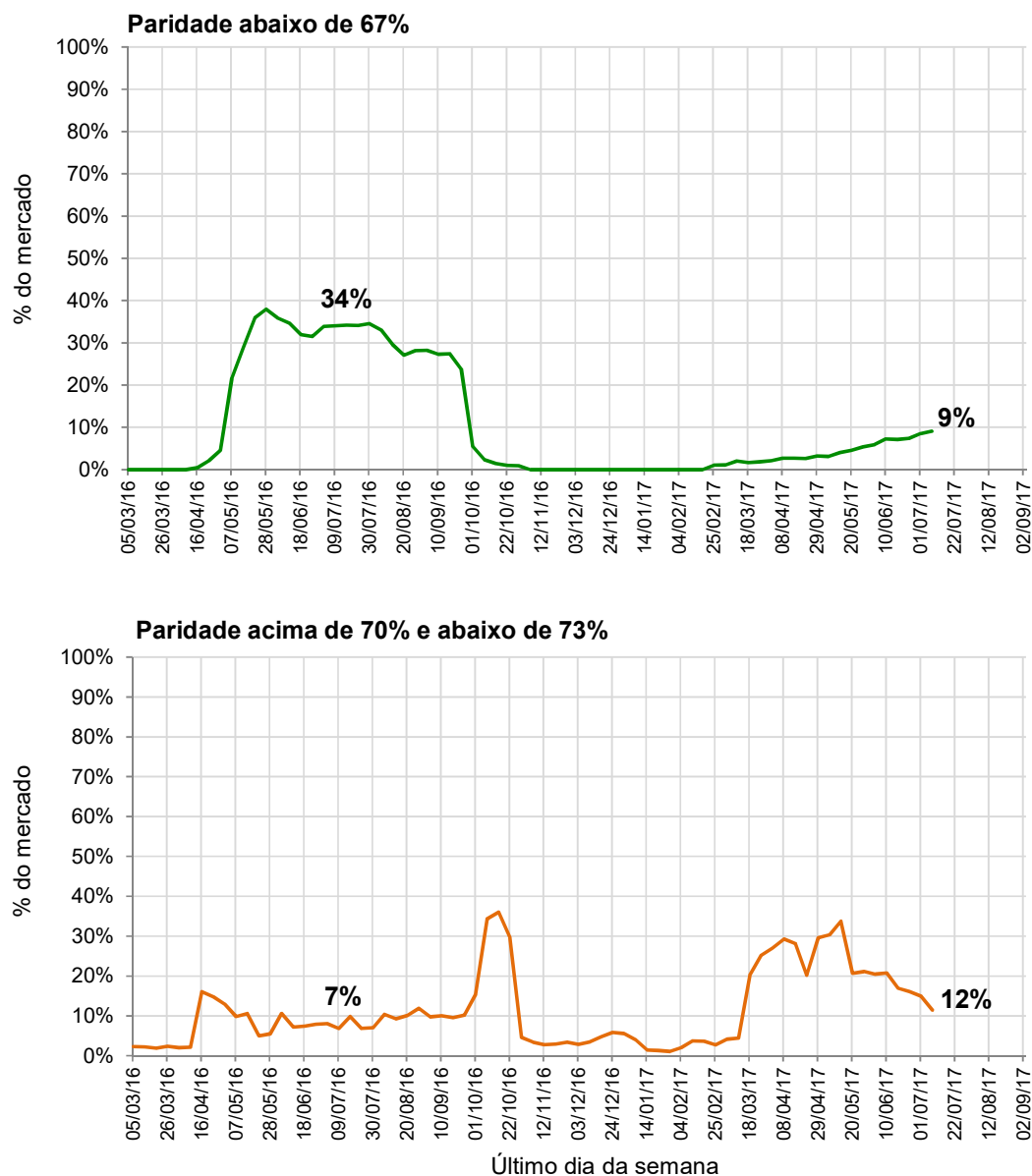



*Diretoria Técnica:*

**Antônio de Pádua Rodrigues**

Diretor

*Equipe responsável:*

**Luciano Rodrigues**

Gerente de Economia e Análise Setorial

**Cleber dos Santos Valin**

Assistente de planejamento

**José Guilherme de Oliveira Belon**

Analista

**Mariana Regina Zechin De Lucca**

Especialista

**Valdemir Nunes Machado**

Analista de sistemas

Os dados deste relatório são compilados e analisados pela equipe técnica da UNICA, a partir dos números divulgados pela Agência Nacional de Petróleo, Gás Natural e Biocombustíveis (ANP) em sua pesquisa de *Levantamento de Preços ao Consumidor e de Margens de Comercialização de Combustíveis*.

Nessa pesquisa, a ANP coleta semanalmente os preços do etanol hidratado carburante e da gasolina, dentre outros combustíveis, em uma seleção ampla de postos revendedores dentro de uma amostra de municípios em cada um dos Estados brasileiros.

*O presente material tem objetivo meramente informativo. A UNICA procura garantir a precisão e confiabilidade dos dados e informações divulgadas. A entidade não se responsabiliza por qualquer decisão de caráter econômico-financeiro baseada no conteúdo publicado neste relatório.*

*A reprodução parcial ou integral é permitida desde que a UNICA seja citada como fonte.*



UNIÃO DA INDÚSTRIA DE CANA-DE-AÇÚCAR

ETANOL • AÇÚCAR • ENERGIA      SÃO PAULO • BRASIL

